

METEORA

APARICIO FABIANA, BANFI ELISA, BARONE ILARIA, MANTI JANET E SERRA ANGELICA



E' un'isola nata dalle piogge e l'elemento principale è la natura. Sono presenti anche degli edifici eco-sostenibili come case e grattacieli. Le sue caratteristiche sono espresse attraverso cinque gemme:



- **ROSSO** = il Governo
- **AZZURRO** = la salute e il bene
- **VERDE** = l'istruzione
- **CELESTE** = i sentimenti
- **ARANCIONE** = i ruoli di genere
- **VIOLA** = l'assenza dei pregiudizi



L'utopia di Thomas More



Il termine UTOPIA deriva da TOPOS (luogo) e Ou che in greco significa “non”, quindi utopia= luogo inesistente

ITLODEO

“Raccontatore di bugie” è il protagonista

ADEMO

“Senza popolo” per il governante di Utopia

AMAUROTO

“Città nascosta” per la capitale

ANIDRO

“Senza acqua” per il fiume di Utopia

L'opera è divisa in due libri:

1. Descrizione dell'Inghilterra nel XV
2. Viaggio di Itlodeo nella società perfetta di Utopia governata da Utopo

Come viene descritta UTOPIA?

LAVORO	<ul style="list-style-type: none">● Lavoro per il bene comune● Non esiste la proprietà privata, ma i beni sono comuni● Gli utopiani lavoravano la terra sei ore● Il tempo deve essere dedicato anche allo studio e al riposo
ISTITUZIONI	<ul style="list-style-type: none">● L'isola è governata da un principe● Il governo è affidato ai magistrati● Il popolo ha la libertà di pensiero e di parola
ECONOMIA	<ul style="list-style-type: none">● Agricoltura, Artigianato, industria● Si produce per il consumo, non per il mercato● Oro e argento sono privi di valore● I cittadini si servono di magazzini generali secondo le necessità
FAMIGLIA	<ul style="list-style-type: none">● La famiglia è importante sia dal punto di vista politico che economico● Famiglia patriarcale
RELIGIONE	<ul style="list-style-type: none">● Avevano la libertà di culto● Gli atei non sono puniti, ma venivano disprezzati dagli altri e a loro sono precluse le cariche pubbliche

La “Nuova Atlante”

di Francis Bacon

Scritto utopico. Tratta di un'utopia che possiamo definire “tecnologica”, perchè si sofferma sul tipo di governo, istituzioni, modo di vivere ma sull'aspetto scientifico-tecnologico.

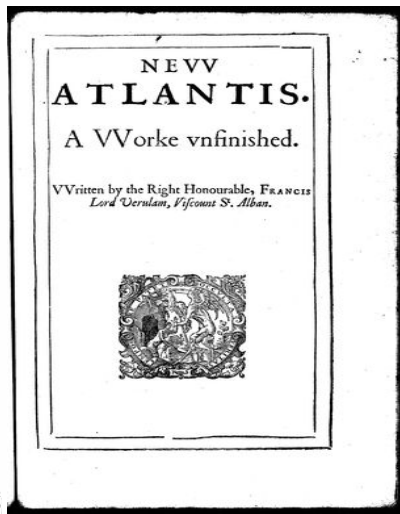

L'isola di "Bensalem"

Nell'isola è presente una comune serenità e concordia civile tra tutti gli abitanti, che tra di loro assumono un comportamento generoso, cortese e rispettoso.



```
graph TD; A([La vita sull'Isola]) --- B[Si vive in completa assenza del pregiudizio ("idola")]; A --- C[Mondo dominato dalla tecnologia]; A --- D[Gira attorno a un'istituzione: "La casa di Salomone" Casa dove si coltiva la scienza. "Città della buona scienza"]; A --- E[La natura vista come una "cava" da cui prelevare materiali utili.]; A --- F[Agli scienziati vengono affidati una funzione specifica]; A --- G["Il lago degli innamorati"]; A --- H[Potere politico separato da quello scientifico];
```

La vita sull'Isola

Si vive in completa **assenza del pregiudizio** ("idola")

Mondo dominato dalla **tecnologia**

Gira attorno a un'istituzione:
"La casa di Salomone"
Casa dove si coltiva la **scienza**.
"Città della buona scienza"

La **natura** vista come una "cava" da cui prelevare materiali utili.

Agli **scienziati** vengono affidati una funzione specifica

"Il lago degli innamorati"

Potere politico separato da quello **scientifico**

La Repubblica di Platone

Città → *impresa educativa collettiva condotta nei confronti dell'anima del singolo.*

Polis fondata su un ordinamento tripartito →

- A capo i filosofi
- Poi i guardiani
- Infine il popolo

A ognuno di questi gruppi corrisponde una parte dell'anima e ogni parte dell'anima corrisponde una virtù.

Separazione tra ricchezza e potere





CITTÀ DEL SOLE

DI TOMMASO CAMPANELLA

- Si trova su un colle, in cima al quale c'è il tempio del ***Sole***.
- Si entra nelle mura attraverso quattro ingressi, uno per ogni punto cardinale.
- La città è costituita da *sette* cerchi concentrici di mura fortificate che prendono il nome dei sette pianeti.
- Le **sette mura** dividono la città in sei gironi i quali rappresentano ognuno una diversa sfera del sapere.



ABOLIZIONE DELLA PROPRIETÀ PRIVATA

- Gli abitanti non conoscono gli egoismi, gli orrori della guerra e della fame e le violenze che ci sono nel resto del mondo.
- La città è organizzata in modo totalmente razionale.
- “Ufficiali”
- La sapienza e la filosofia, secondo Campanella, sono un antidoto contro la crudeltà e la tirannia.
- Abolizione proprietà privata
- Beni comuni

Rossum's Universal Robot

L'opera è stata scritta da **Karel Čapek**.

- E' un dramma utopico fantascientifico.
- Personaggi più importanti sono Helena (unica donna sopravvissuta sull'isola) e Domin (scienziato).



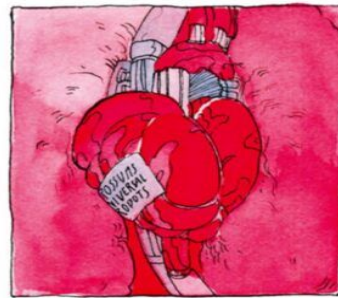

BZZT

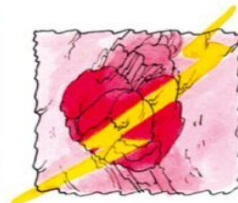
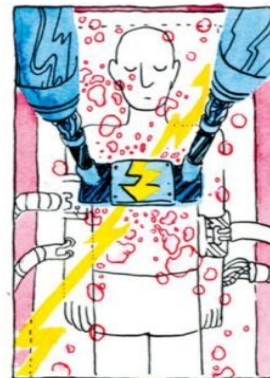

THUMP!

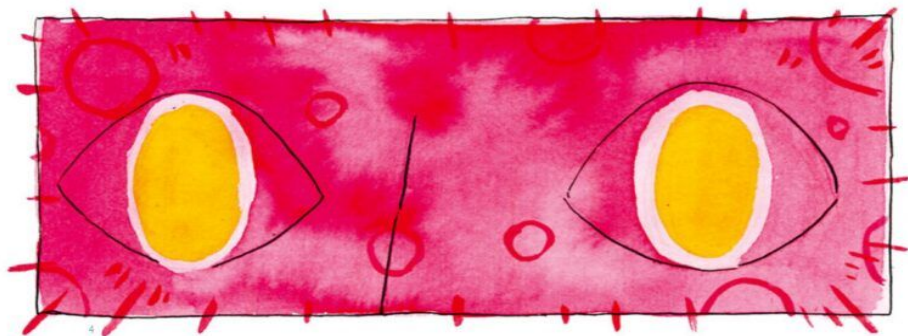

L'ISTRUZIONE E I SENTIMENTI

SCUOLA

L'istruzione deve avvenire dai 6 anni di età ed è molto importante il lavoro di gruppo.

- PEER TO PEER

I **sentimenti** sono significativi anche all'interno di un lavoro gruppo = cooperazione

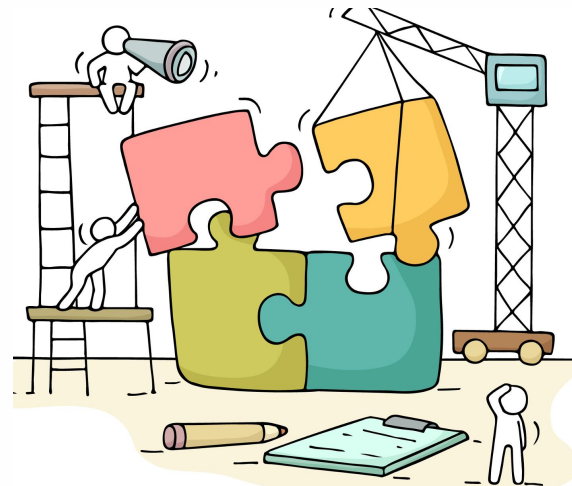

IL BENE, LA SALUTE E LA LIBERTA'

Produrre beni per il
benessere comune

Libertà di pensiero,
parola

Non esistono
proprietà private

Libertà di scelta nella
religione

Evitare guerre e
spargimento di sangue

I RUOLI DI GENERE

La donna viene equiparata all'uomo in quanto possiede le stesse capacità → può accedere a istruzione e cariche politiche.

